

Estrutura autoportante para bacia suspensa BCU Verso 350

Referência: 55037076

Características:



- Estrutura para paredes em gesso cartonado e em alvenaria
- Estrutura autoportante com capacidade de carga de 400 kg. Concebida para ser fixa apenas ao chão, podendo ser também fixa à parede.
- Produzida com tubos de aço 45 x 45 x 1,5 mm, ligados por eletro-soldadura e revestidos por pintura epóxi com garantia anti-corrosão de 25 anos (200 horas de resistência ao nevoeiro salino)
- Fixação ao solo por dois pés, compostos por uma placa de aço pintado (140 x 80 x 8 mm) e um tubo de aço pintado (40 x 40 x 4 mm). Fixação ao chão por 6 buchas metálicas bicromatadas. Os pontos de fixação têm rasgos de afinação, que permitem ajuste longitudinal da estrutura.
- Possibilidade de fixação à parede, sendo fornecida com kit específico para o efeito.
- Reservatório Verso (NF) com isolamento acústico e anti-condensação, com capacidade de 6 litros. Todo o equipamento foi concebido para ser extraído facilmente pela abertura da placa de comando.
- Válvula de descarga de dupla descarga 36 (NF), regulada de fábrica para 3l/6l.
- Torneira de bóia OD 95L (NF) silenciosa, economizadora, ajustável, com regulação de fábrica para assegurar volume de 6L.
 - Fecho hidráulico
 - Ligação 3/8" em latão
 - Para pressões entre 0,5 e 16 bars
 - Nivel sonoro CLASSE 1 (NF - inferior a 20 dB)
 - Débito de 8,4 lts/min. a uma pressão de 3 bars
- Placas de comando frontais de dupla descarga, mecânicas ou por infravermelhos (esta de descarga simples)
- Ligação de água de segurança no interior do reservatório, com torneira de corte (NF) com ligação macho de 3/8"
- Fornecimento de tubagem de escoamento e de alimentação e de todos os acessórios necessários à instalação. Inclui curva de esgoto ao chão com diâmetro 90mm

GARANTIA DE 10 ANOS CONTRA DEFEITOS DE FABRICO

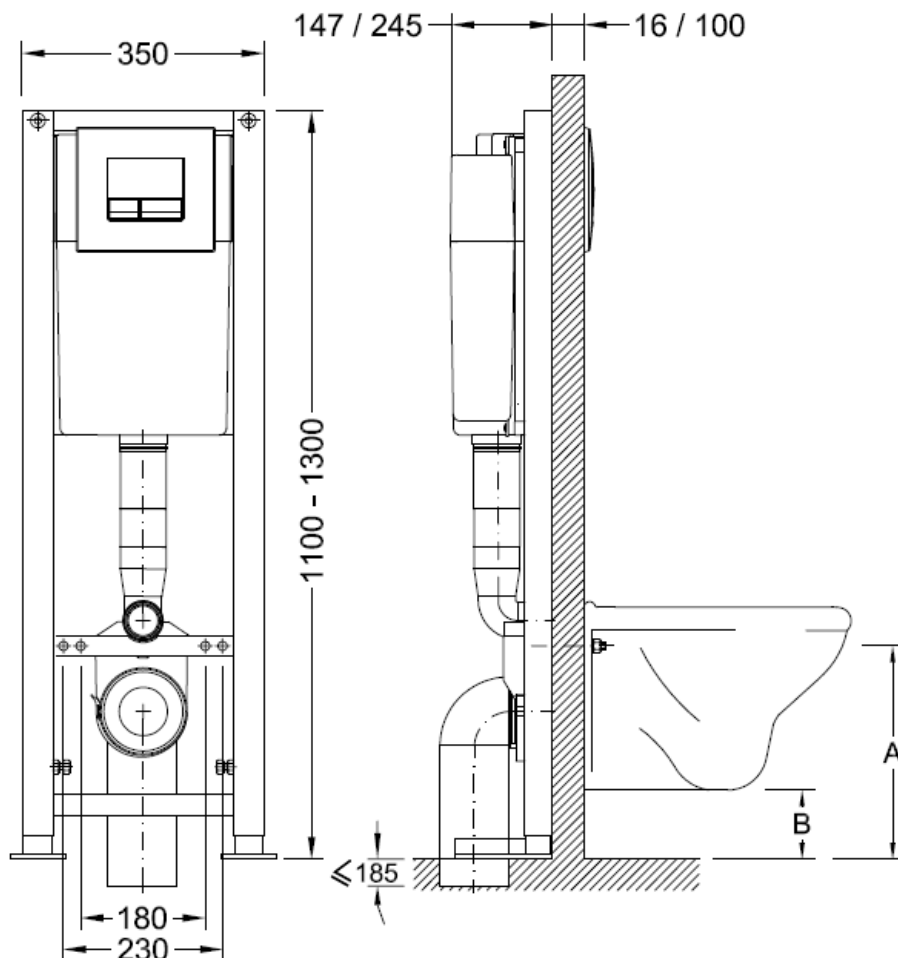

| BACIA / WALL HUNG / INODORO / CUVETTE | | |
|-----------------------------------------------------------------------------------------------------------------------------------------------------------|-----|-----|
| MEDIDAS DE INSTALAÇÃO RECOMENDADAS RECOMMENDED INSTALLATION DIMENSIONS MEDIDAS DE INSTALACIÓN RECOMENDADAS DIMENSION D'INSTALLATION RECOMMANDÉES | | |
| | A | B |
| EGG | 315 | 65 |
| ONE | 340 | 60 |
| LIGHT | 320 | 70 |
| NAUTILUS | 350 | 70 |
| TWO | 320 | 100 |
| DURIUS | 330 | 60 |
| OPUS | 320 | 60 |
| OCEANUS | 320 | 35 |
| PMR | 320 | 40 |
| NEOCLASS | 325 | 100 |
| EUROPA | 320 | 40 |